



CATÁLOGO

Casa en el Lago / De La Carrera - Cavanzo Arquitectura

21 ENE 2015

Proyectos Construidos
Obras Destacadas Casas De La Carrera - Cavanzo Arquitectura Colombia Sesquile
Oficina: De La Carrera - Cavanzo Arquitectura
Fotógrafo: Luis Alberto Mariño

Guardar

6

Like

Tweet

0



© Luis Alberto Mariño

Arquitectos: [De La Carrera - Cavanzo Arquitectura](#)
Ubicación: Sesquile, Cundinamarca, Colombia
Architect In Charge: Fernando de La Carrera, Alejandro Cavanzo
Año Proyecto: 2012
Fotografías: Luis Alberto Mariño



Construcción: PRV Asociados: Laura Pinto, Humberto Rocha
Arquitectos Colaboradores: Mauricio Berrio, Juan Sebastian Rocha
Diseño Estructural: Ing. Lucia Rojas
Diseño Hidraulico: Ingehidrar (Luis Fernandez)
Diseño Electrico: Emc (Enrique Mejia)

MÁS OBRAS DE LA CARRERA - CAVANZO ARQUITECTURA

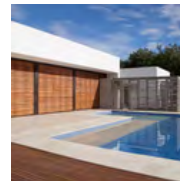

Condominio El Paso / De La Carrera - Cavanzo Arquitectura



Piedemonte Casa 16 / De La Carrera - Cavanzo Arquitectura

MÁS CASAS

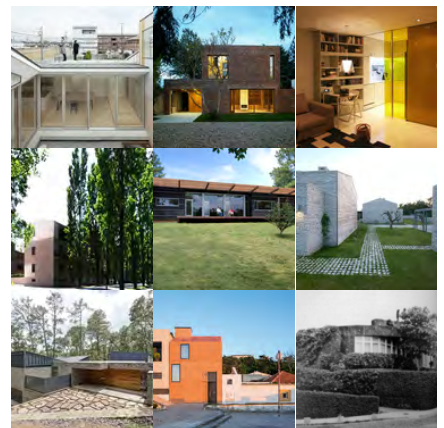

MÁS CASAS »

MÁS VISITADO



Endesa Pavilion / IaaC

Película nominada al Oscar



© Luis Alberto Mariño



captura la vida de una niña y sus padres arquitectos



Casas Pequeñas en Daecheong-dong [5x17] / JMY architects

Descripción de los arquitectos. VOLVER A LA ESENCIA

La idea corresponde al concepto primario de casa como la dibujaría un niño. Esta construcción realizada en piedra y pizarra de la región, es una búsqueda de la esencia del concepto de casa para el resguardo del clima y exaltación del paisaje. Es una reinterpretación contemporánea de la vivienda campesina de las montañas.

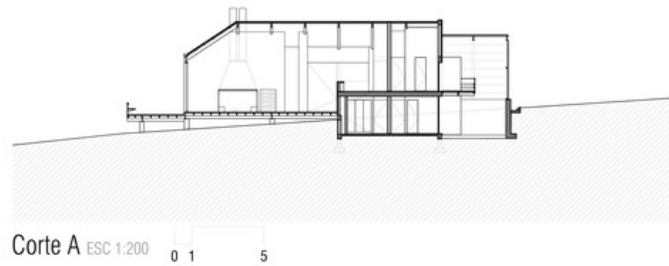

Sección

El volumen es un prisma puro que capta el sol por todas sus caras evitando aleros para asimilar el máximo del calor del sol en el frío clima del altiplano a 2.700 msnm ante la imponente vista de una represa.



© Luis Alberto Mariño

Adosado al volumen otro prisma, ésta vez totalmente contemporáneo, al tiempo que calienta la casa con el sol de la mañana sirve de amortiguador y sitio de esparcimiento de las actividades de la casa.



piso 1

- 1. ACCESS
- 2. HALL
- 3. BANO SOCIAL
- 4. JARDIN
- 5. BARRIO
- 6. CONSERVATORIO
- 7. HABITACION
- 8. SALA COMEDOR
- 9. COCINA
- 10. TERRAZA

Planta

Dentro de éste, todos los baños de la casa reciben luz cenital y calor durante el día, generando la falsa sensación de estar al aire libre pero sin las inclemencias del clima.



© Luis Alberto Mariño



© Luis Alberto Mariño



© Luis Alberto Mariño



© Luis Alberto Mariño



© Luis Alberto Mariño



© Luis Alberto Mariño



© Luis Alberto Mariño



© Luis Alberto Mariño



© Luis Alberto Mariño



© Luis Alberto Mariño



© Luis Alberto Mariño



Emplazamiento



Planta



Planta



Sección



Elevación

Cita:

"Casa en el Lago / De La Carrera - Cavanzo Arquitectura" 21 Jan 2015. [ArchDaily Colombia](http://www.archdaily.co/co/760510/casa-en-el-lago-de-la-carrera-cabanzo-arquitectura). Accedido el 25 Feb 2015. <<http://www.archdaily.co/co/760510/casa-en-el-lago-de-la-carrera-cabanzo-arquitectura>>

<http://www.archdaily.co/co/760510/casa-en-el-lago-de-la-carrera-cabanzo-arquitectura>